ARKUSZ 1/2

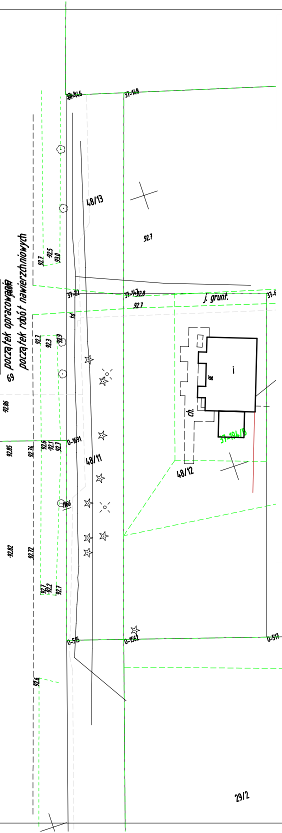

początek opracowania
początek robót nawierzchniowych
31-14.6
31-148
31-22
31-147
31-6
48/13
48/11
48/12
92.7
92.5
93.0
92.8
92.3
92.9
92.86
92.85
92.74
92.6
92.1
92.82
92.72
92.2
92.6
j. grunt.
td
ch.
i
37-194/13
0-1691
1166
0-515
0-1562
0-517

Poświadcza się, że niniejszy dokument został opracowany w wyniku prac geodezyjnych i kartograficznych, których rezultaty zawiera operat wpisany do ewidencji materiałów państwowego zasobu geodezyjnego i kartograficznego.

Organ prowadzący państwowy zasób geodezyjny i kartograficzny	STAROSTA OSTROŁĘCKI
Identyfikator ewidencyjny materiału zasobu operatu technicznego	P.1415.2019.1821
Data wpisania operatu technicznego do ewidencji materiału zasobu	2019 -05- 31
Imię, nazwisko i podpis osoby reprezentującej organ	Z up. STAROSTY Ewa Wilińczyk GŁÓWNY SPECJALISTA w Wydziale Geodezji, Budownictwa i Gospodarki Nieruchomościami

Legenda:

BRANŻA DROGOWA

▨	Projektowana nawierzchnia bitumiczna drogi gminnej
▨	Projektowana nawierzchnia zjazdów - beton asfaltowy
▨	Projektowane pobocza z kruszywa naturalnego gr 15cm
▨	Projektowane ciągi piesze z kostki betonowej gr 6cm
▨	Projektowane zjazdy z kostki betonowej gr 8cm
—	Projektowana krawędź jezdni drogi gminnej
—	Proj. krawędź pobocza
—	Projektowany opornik betonowy zatopiony o wym. 12x25cm
- - -	Proj. krawężnik betonowy zatopiony +2 cm o wym. 15x30cm
—	Proj. krawężnik betonowy wyniesiony +10 cm o wym. 15x30cm
- - -	Docelowy układ komunikacyjny - wg odrębnego opracowania
- - -	Istniejący przepust o średnicy 80 cm przewidziany do remontu
┃- - -┃	Projektowane murki oporowe przepustu
— · —	Istniejąca granica pasa drogowego drogi gminnej
— · —	Docelowa granica pasa drogowego drogi gminej
— · —	Istniejąca granica pasa drogowego drogi krajowej

MAPA DO CELÓW PROJEKTOWYCH

Oznaczenie kancelaryjne zgłoszenia pracy geodezyjnej		GBN.6642.1434.2019
Województwo		mazowieckie
Powiat		ostrołęcki
Jednostka ewidencyjna	identyfikator	141509_2
	nazwa	Olszewo-Borki
Obręb ewidencyjny	identyfikator	0037
	nazwa	ŻERAŃ DUŻY
Działka		68, 69, 21/15
Obręb ewidencyjny	identyfikator	0038
	nazwa	ŻERAŃ MAŁY
Działka		147
Skala mapy		1:500
Nazwa układu współrzędnych	prostokątnych płaskich	2000/7
	wysokości	Kronsztadt 60
Godło mapy		7.191.24.21.3.1 7.191.24.21.3.3 7.191.24.21.3.4
Oznaczenie granic obszaru, który był przedmiotem aktualizacji		—
Oznaczenie i informacje o służebnościach gruntowych mających wpływ na zagospodarowanie gruntów, zlokalizowanych w granicach projektowanej inwestycji		Wykonanie niniejszej mapy nie było poprzedzone ustaleniami dotyczącymi ewentualnych służebności gruntowych obciążających grunty położone w granicach projektowanej inwestycji budowlanej
Kontur użytku gruntowego, który nie jest ujawniony w bazie danych ewidencji gruntów i budynków		Brak
Data opracowania mapy		09.05.2019 r.
mgr inż. Marcin Kacpura geodeta uprawniony Zaświadczenie GUGiK Nr 18402 tel. 696 928 101 Data, podpis i pieczęć geodety uprawnionego		EMBud S.C. E. Kacpura M. Kacpura ul. Aleja W.P. 31, 07-401 Ostrołęka NIP 758 219 24 25 REGON 140462611 www.embud.ostroleka.pl Pieczęć firmowa

"TRAFFIC" PRACOWNIA PROJEKTOWA DRÓG I MOSTÓW MACIEJ GIERS
07-410 OSTROŁĘKA, UL. GEN. STEFANA ROWECKIEGO "GROTA" 9/1
kom. 510-168-863, NIP 758-210-24-68, Regon 141928879

inwestor: GMINA OLSZEWO - BORKI ul. Broniewskiego 13 07-415 Olszewo - Borki	inwestycja: Remont drogi gminnej nr 250923W w miejscowości Żebry Perosy	skala: 1:500 data opracowania: 6.2019

stadium: MATERIAŁY DO ZGŁOSZENIA ROBÓT NIEWYMAGAJĄCYCH POZWOLENIA NA BUDOWĘ

lokalizacja: DROGA GMINNA W MIEJSCOWOŚCI ŻEBRY PEROSY W KM 0+000,00 - 2+470,00
DZIAŁKA NR EWID. 21/15, 68, OBRĘB EWIDENCYJNY 141509_2.0037, DZIAŁKA NR EWID. 160, 58, 96, 173, OBRĘB EWIDENCYJNY 141509_2.0032,
JEDNOSTKA EWID. OLSZEWO BORKI

temat projektu: REMONT DROGI GMINNEJ W MIEJSCOWOŚCI ŻEBRY PEROSY

nazwa rysunku:	nr rysunku:	stron:
PROJEKT ZAGOSPODAROWANIA TERENU I PASA DROGOWEGO	Z2.1	1

Zastrzega się wszelkie prawa wynikające z Ustawy o prawie autorskim. Rysunek niniejszy nie może być w całości lub w części przerysowany, uzupełniony lub odstąpiony komukolwiek, bez pisemnej zgody firmy: "TRAFFIC" - Pracownia Projektowa Dróg i Mostów Maciej Giers

ZESPÓŁ PROJEKTOWY

branża	funkcja	imię i nazwisko	nr uprawnień	podpis
DROGOWA	projektant	mgr inż. Leszek Chmielewski	66/94/Os	
	opracował	mgr inż. Maciej Giers	-	
	opracował	-	-	

Treść niniejszej mapy jest identyczna z treścią map do celów projektowych przyjętych przez Powiatowy Ośrodek Dokumentacji Geodezyjnej i Kartograficznej o nr P.1415.2019.1821 z dnia 31-05-2019r

38-74/PsV

29/2

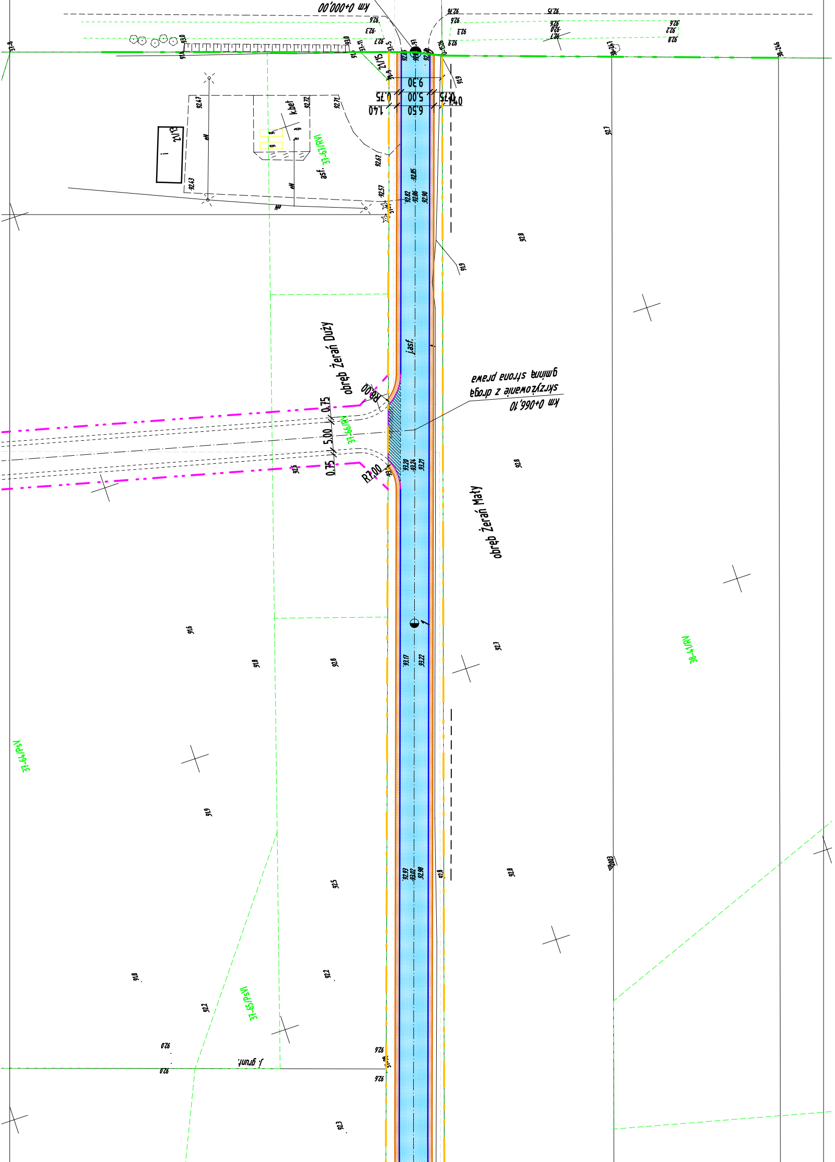
km 0+000,00
9.30
0.75
5.00
0.75
1.40
6.50
1.40
21/15
21/13
k.bet
asf.
37-67/RVI
eN
j.asf.
obręb Żerań Duży
km 0+066,10
skrzyżowanie z drogą
gminną strona prawa
R8.00
0.75
5.00
0.75
37-66/RV
R7.00
obręb Żerań Mały
1
38-41/RV
37-64/PsVI
37-65/PsVI
j. grunt.
92.8
92.7
91.9
92.6
92.2
92.3
91.8

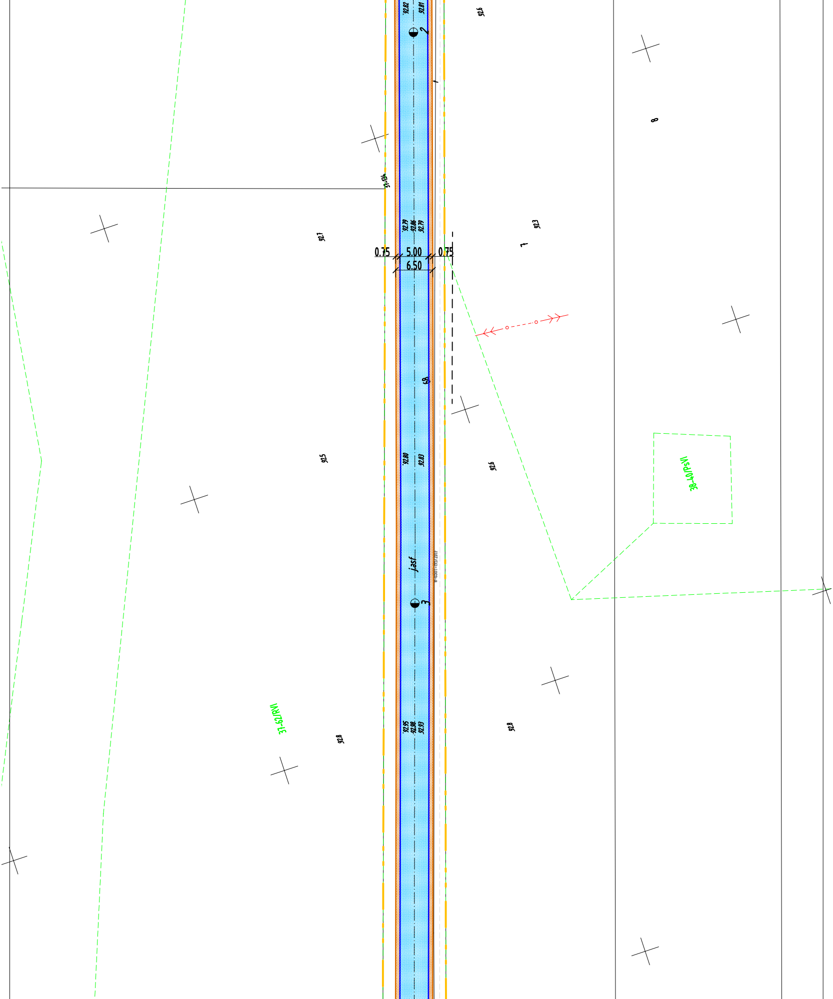
92.82
92.81
2
92.6
8
37-134
92.79
92.86
92.79
92.7
92.3
0.75
5.00
0.75
6.50
68
92.5
92.80
92.83
92.6
38-40/PsVI
jasf
3
92.95
92.98
92.93
37-62/RVI
92.8
92.8

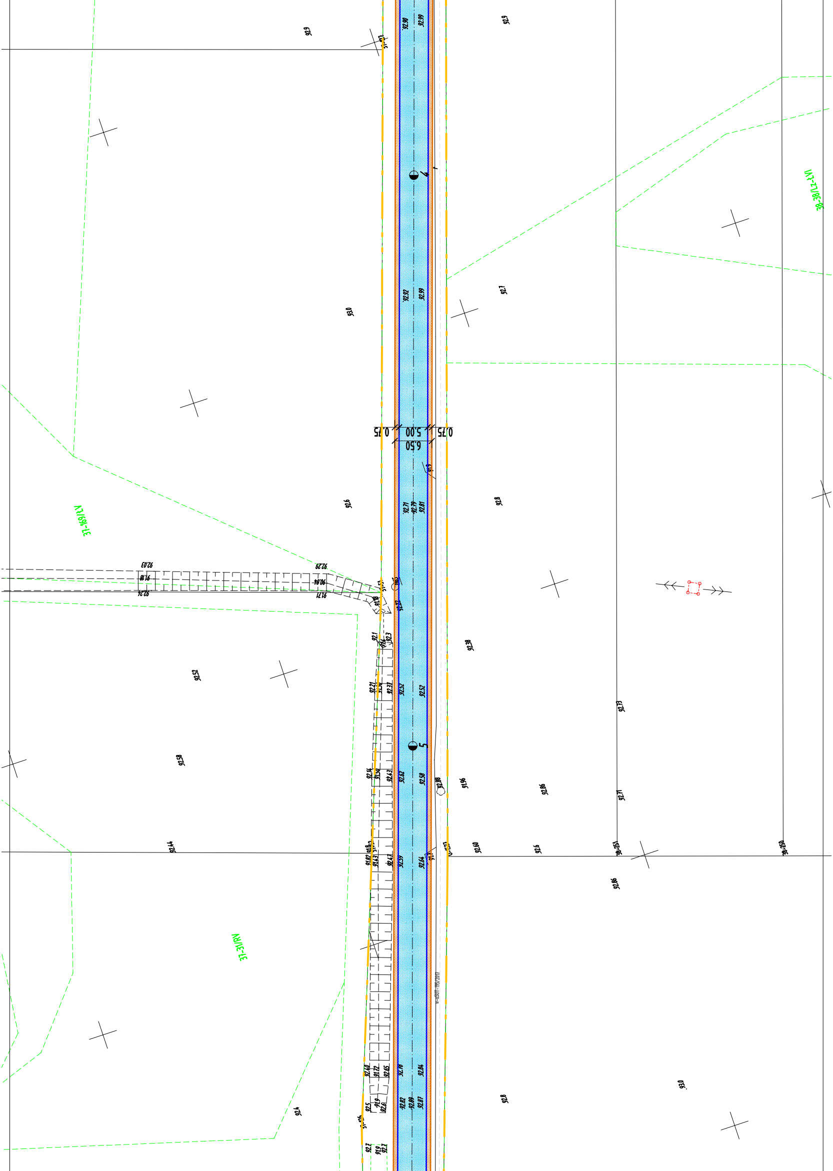
92.9
92.90
92.99
92.9
38-38/ZZ-IV
4
92.92
92.99
93.0
92.7
0.75
5.00
0.75
6.50
92.6
92.71
92.79
92.81
92.8
37-169/IV
92.03
92.18
92.24
92.29
90.84
92.71
92.38
92.52
92.21
92.37
92.52
92.52
92.73
5
92.58
92.63
92.82
92.58
92.88
91.96
92.86
92.71
92.44
92.60
92.6
38-151
38-150
92.86
37-31/RV
92.70
92.84
92.82
92.80
92.87
92.4
92.8
93.0
92.5
92.6
92.2
92.1

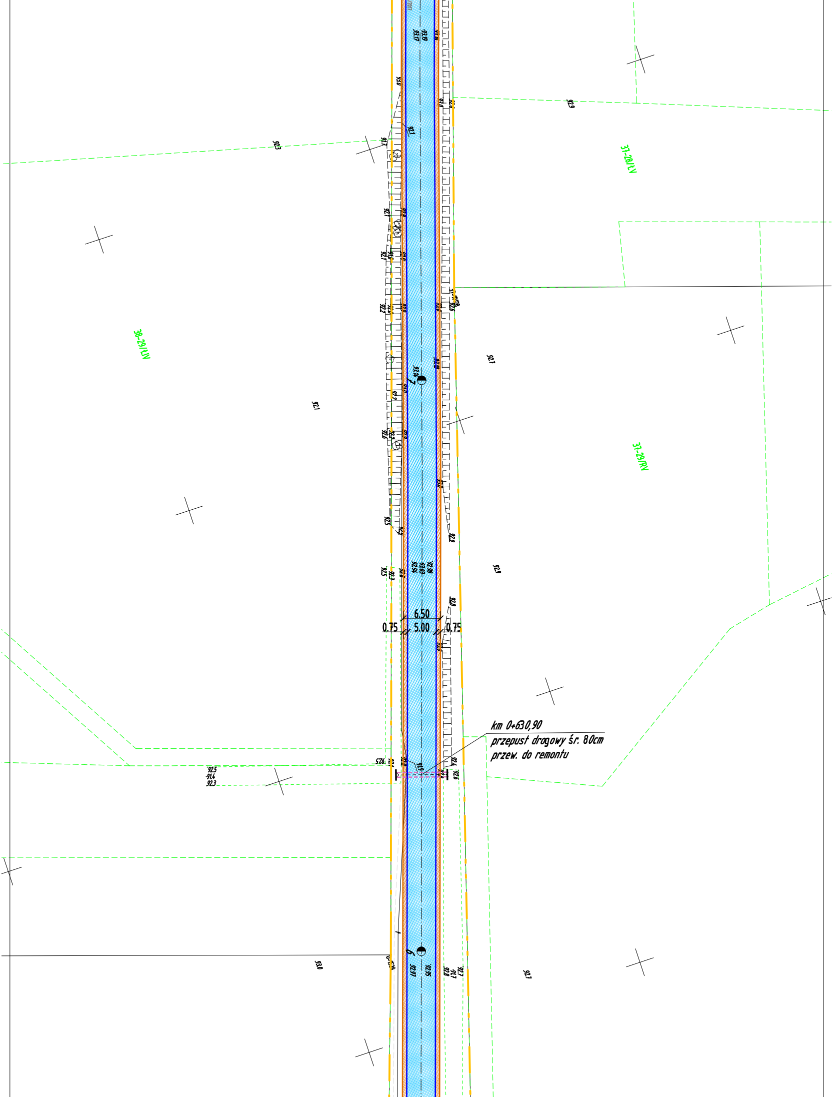
km 0+630,90
przepust drogowy śr. 80cm
przew. do remontu
6.50
0.75
5.00
0.75
38-29/ŁIV
37-28/ŁV
37-29/RV
92.1
92.3
92.7
92.9
93.0
92.98
93.03
92.94
93.14
92.95
92.97
92.5
91.4
92.3
6
7

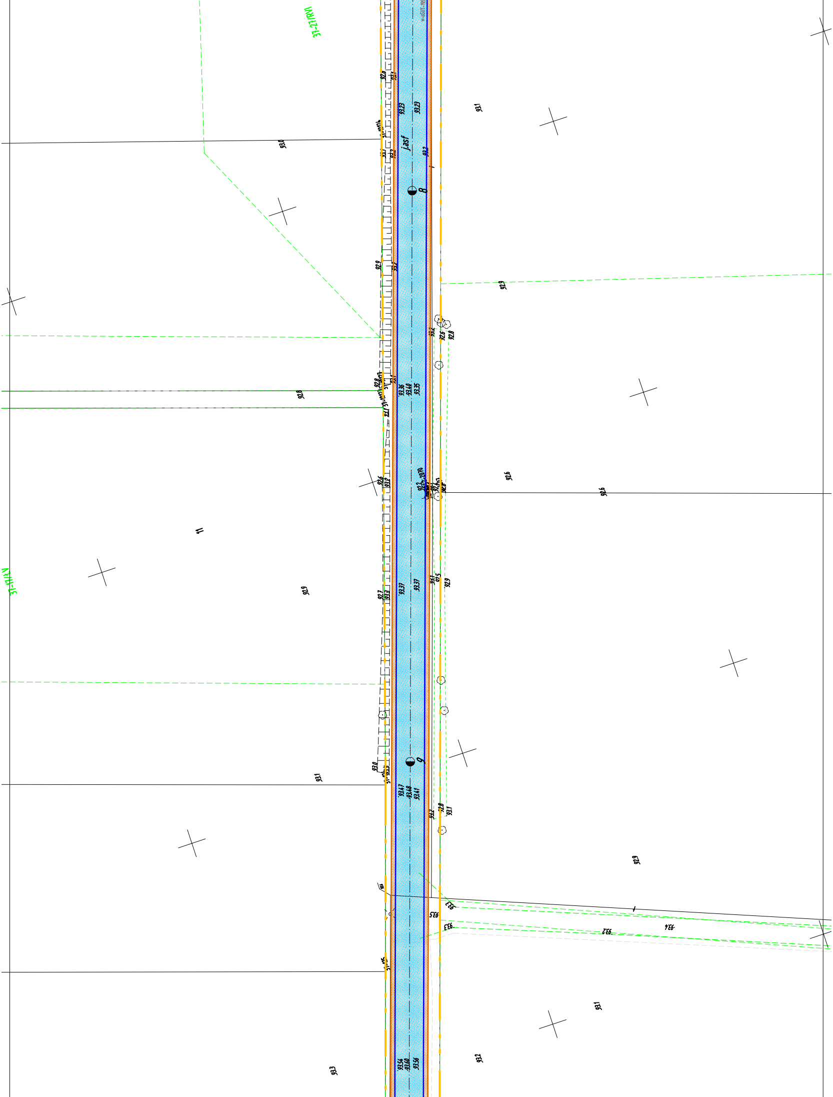
37-27/RVI
93.1
93.0
Jasf
93.23
93.2
8
92.9
92.8
92.6
11
37-11/RVI
93.37
9
93.47
93.48
93.41
93.5
93.2
93.4
93.3
93.54
93.60
93.56

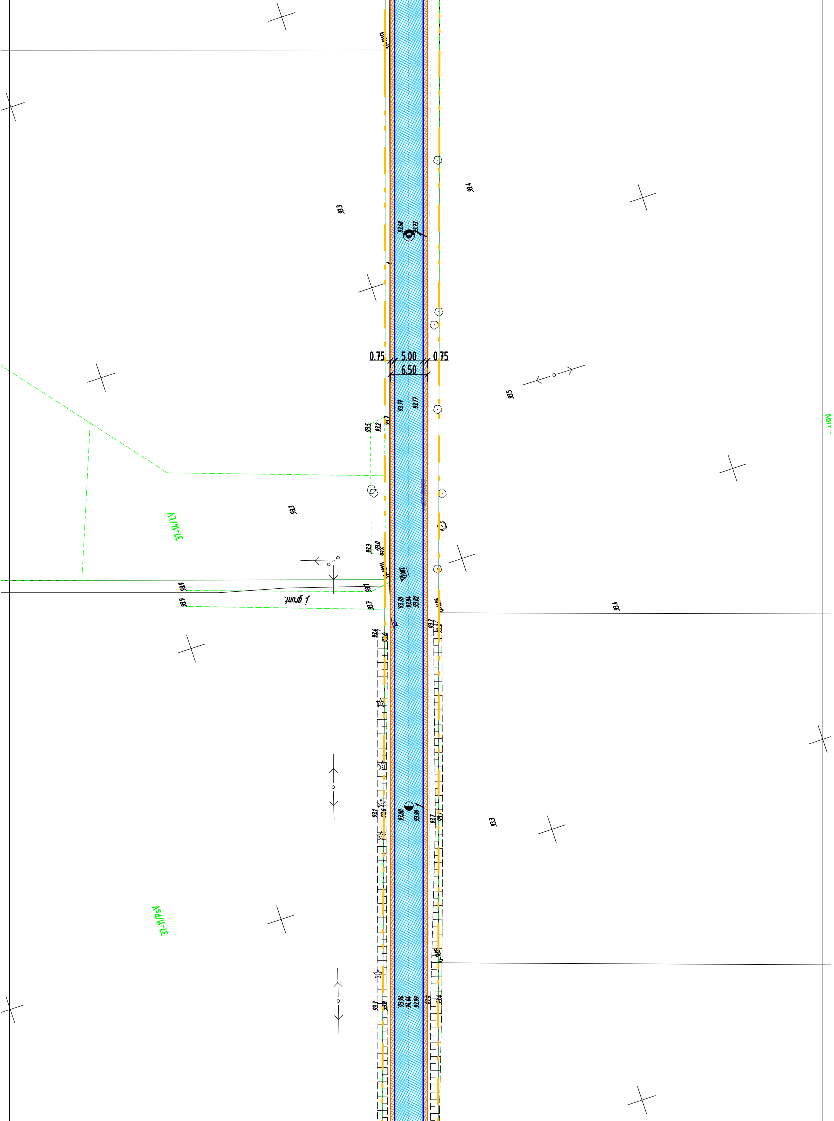
0.75
5.00
0.75
6.50
93.3
93.4
93.5
93.3
93.4
93.3
37-14/1V
37-11/PsV

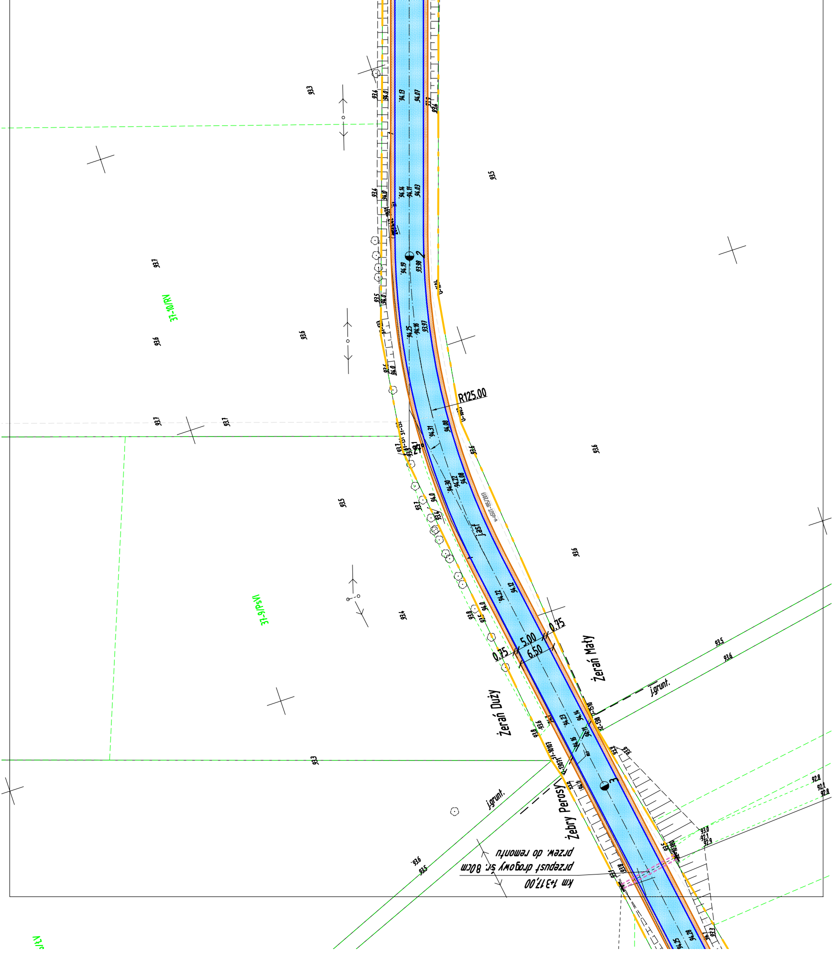
R125.00
0.75
5.00
6.50
0.75
Żerań Mały
Żerań Duży
Żebry Perosy
j.grunt.
j.grunt.
j.asf.
37-10/RV
37-9/PsVI
przepust drogowy śr. 80cm
przew. do remontu
km 1+317,00
93.3
93.5
93.7
93.6
93.6
93.7
93.7
93.6
93.5
93.4
93.6
93.6
93.6
93.3
93.5
93.6
93.5
94.19
93.98
94.25
94.16
93.97
94.31
94.08
94.30
94.22
94.08
94.22
94.12
94.23
94.16
94.11
94.16
92.8
93.0
92.9