ARKUSZ 1/2

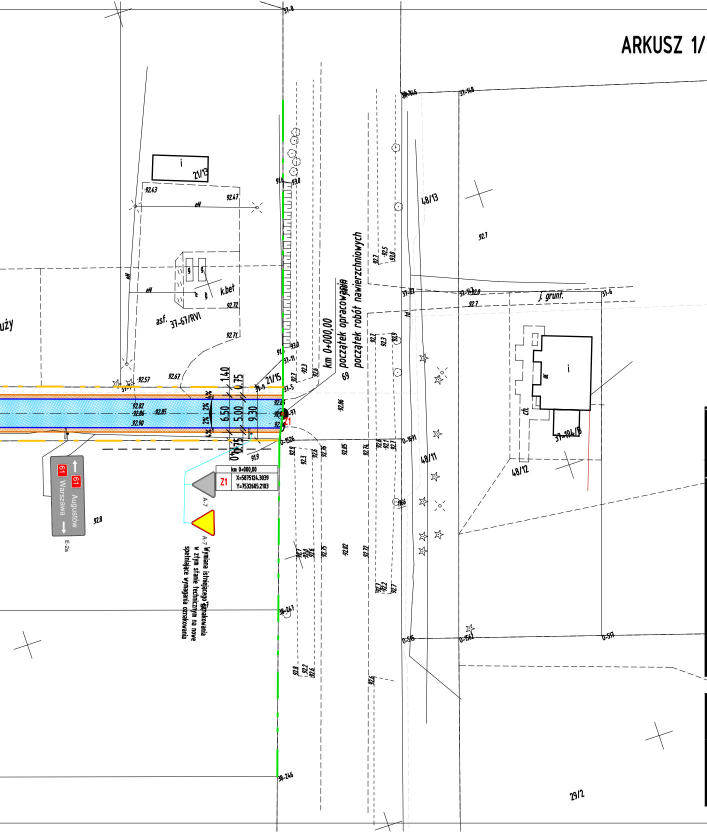
km 0+000,00
69 początek opracowania
początek robót nawierzchniowych
9.30
5.00
6.50
0.75
0.75
1.40
2%
2%
4%
4%
Z1
km 0+000,00
Z1 X=5875124.3039 Y=7532605.2103
A-7
A-7
Wymiana istniejącego oznakowania w złym stanie technicznym na nowe spełniające wymagania oznakowania
61 Augustów
61 Warszawa
E-2a
21/13
21/15
48/13
48/11
48/12
48/14
29/2
37-67/RVI
asf.
k.bet
j. grunt.
ch.
eN
37-194/B
37-8
37-5
37-9
37-11
37-22
37-148
38-146
38-247
38-246
0-1526
0-1691
0-515
0-1562
0-517
37-6
92.82
92.86
92.85
92.90
92.57
92.67
92.71
92.72
92.43
92.47
93.0
91.9
92.8
92.7
uży

	Legenda:
	BRANŻA DROGOWA
🟦	Projektowana nawierzchnia bitumiczna drogi gminnej
▨	Projektowana nawierzchnia zjazdów - beton asfaltowy
🟧	Projektowane pobocza z kruszywa naturalnego gr 15cm
🟨	Projektowane ciągi piesze z kostki betonowej gr 6cm
🟪	Projektowane zjazdy z kostki betonowej gr 8cm
—	Projektowana krawędź jezdni drogi gminnej
—	Proj. krawędź pobocza
—	Projektowany opornik betonowy zatopiony o wym. 12x25cm
- - -	Proj. krawężnik betonowy zatopiony +2 cm o wym. 15x30cm
—	Proj. krawężnik betonowy wyniesiony +10 cm o wym. 15x30cm
- - -	Docelowy układ komunikacyjny - wg odrębnego opracowania
= = =	Istniejący przepust o średnicy 80 cm przewidziany do remontu
|=|	Projektowane murki oporowe przepustu
-·-	Istniejąca granica pasa drogowego drogi gminnej
-··-	Docelowa granica pasa drogowego drogi gminej
-·-	Istniejąca granica pasa drogowego drogi krajowej

"TRAFFIC" PRACOWNIA PROJEKTOWA DRÓG I MOSTÓW MACIEJ GIERS
07 -410 OSTROŁĘKA, UL. GEN. STEFANA ROWECKIEGO "GROTA" 9/1
kom. 510-168-863, NIP 758-210-24-68, Regon 141928879

inwestor:
GMINA OLSZEWO - BORKI
ul. Broniewskiego 13
07-415 Olszewo - Borki

inwestycja:
Remont drogi gminnej nr 250923W
w miejscowości Żebry Perosy

skala: 1:500

data opracowania: 6.2019

stadium:
MATERIAŁY DO ZGŁOSZENIA ROBÓT NIEWYMAGAJĄCYCH POZWOLENIA NA BUDOWĘ

lokalizacja:
DROGA GMINNA W MIEJSCOWOŚCI ŻEBRY PEROSY W KM 0+000,00 - 2+470,00
DZIAŁKA NR EWID. 21/5, 68, OBRĘB EWIDENCYJNY 141509_2.0037, DZIAŁKA NR EWID. 169, 58, 69, 173, OBRĘB EWIDENCYJNY 141509_2.0032,
JEDNOSTKA EWID. OLSZEWO BORKI

temat projektu:
REMONT DROGI GMINNEJ W MIEJSCOWOŚCI ŻEBRY PEROSY

nazwa rysunku: PLAN SYTUACYJNY
nr rysunku: D1.1
stron: 1

Zastrzega się wszelkie prawa wynikające z Ustawy o prawie autorskim. Rysunek niniejszy nie może być w całości lub w części przerysowany, uzupełniony lub odstąpiony komukolwiek, bez pisemnej zgody firmy: "TRAFFIC" - Pracownia Projektowa Dróg i Mostów Maciej Giers

38-74/PsV

ZESPÓŁ PROJEKTOWY

branża	funkcja	imię i nazwisko	nr uprawnień	podpis
DROGOWA	projektant	mgr inż. Leszek Chmielewski	66/94/Os	
	opracował	mgr inż. Maciej Giers	-	
	opracował	-	-	

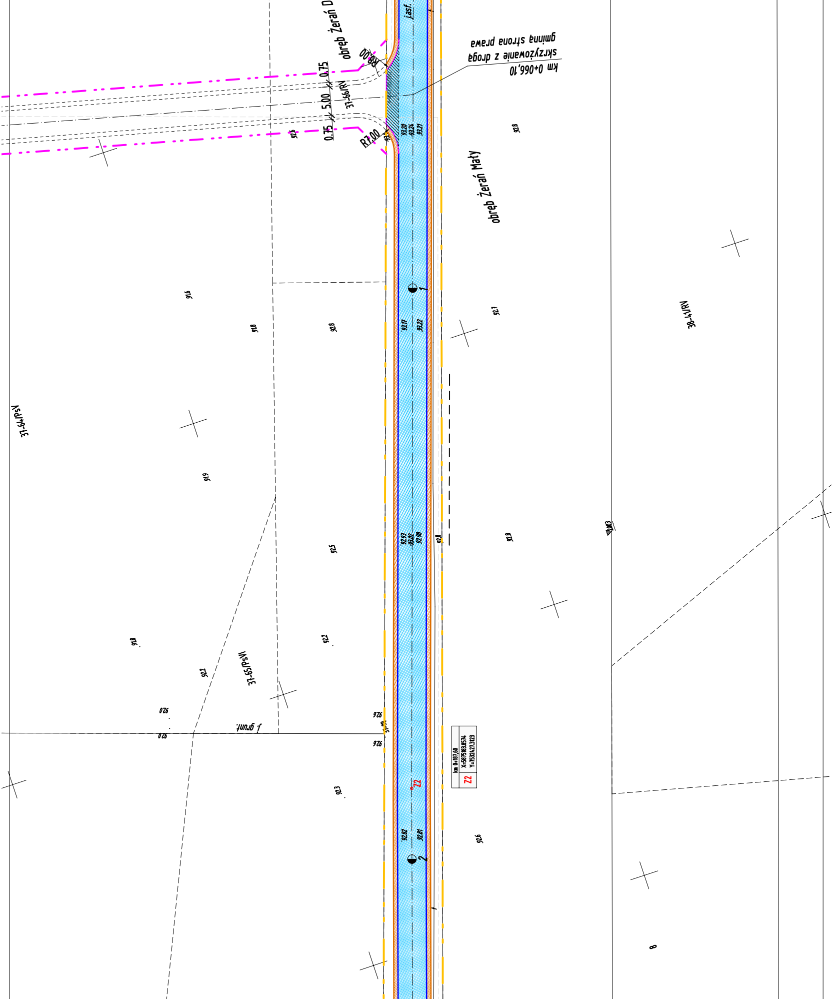
obręb Żerań D
jasf.
km 0+066,10
skrzyżowanie z drogą
gminna strona prawa
R8.00
R7.00
0.75
5.00
0.75
37-66/RV
obręb Żerań Mały
93.20
93.24
93.21
92.8
92.6
91.6
91.8
92.8
93.17
93.22
1
92.7
38-4/RV
37-64/PsV
91.9
92.5
92.93
93.02
92.98
92.8
92.8
2003
91.8
92.2
92.2
37-65/PsVI
92.0
92.0
j. grunt.
92.6
92.6
km 0+187,60
X=5875183.8574
Y=7532427.3123
Z2
Z2
92.3
92.82
92.81
2
92.6
8

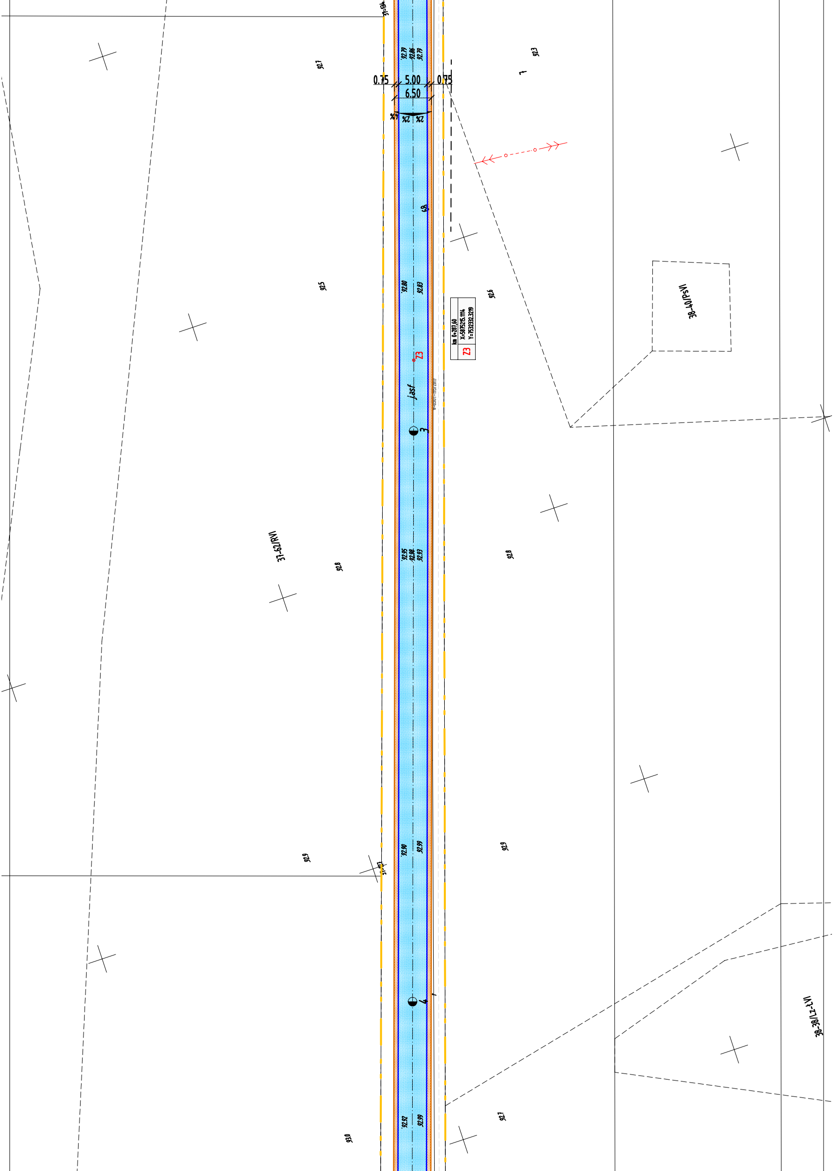
37-194
92.7
92.79
92.86
92.79
92.3
0.75
5.00
0.75
6.50
4%
2%
2%
92.5
92.80
92.83
92.6
km 0+287,60
X=5875215.1116
Y=7532332.3219
Z3
jasf
3
38-40/PsVI
37-62/RVI
92.8
92.95
92.98
92.93
92.8
92.9
92.90
92.99
92.9
37-193
4
38-38/Lz-tVI
92.92
92.99
93.0
92.7

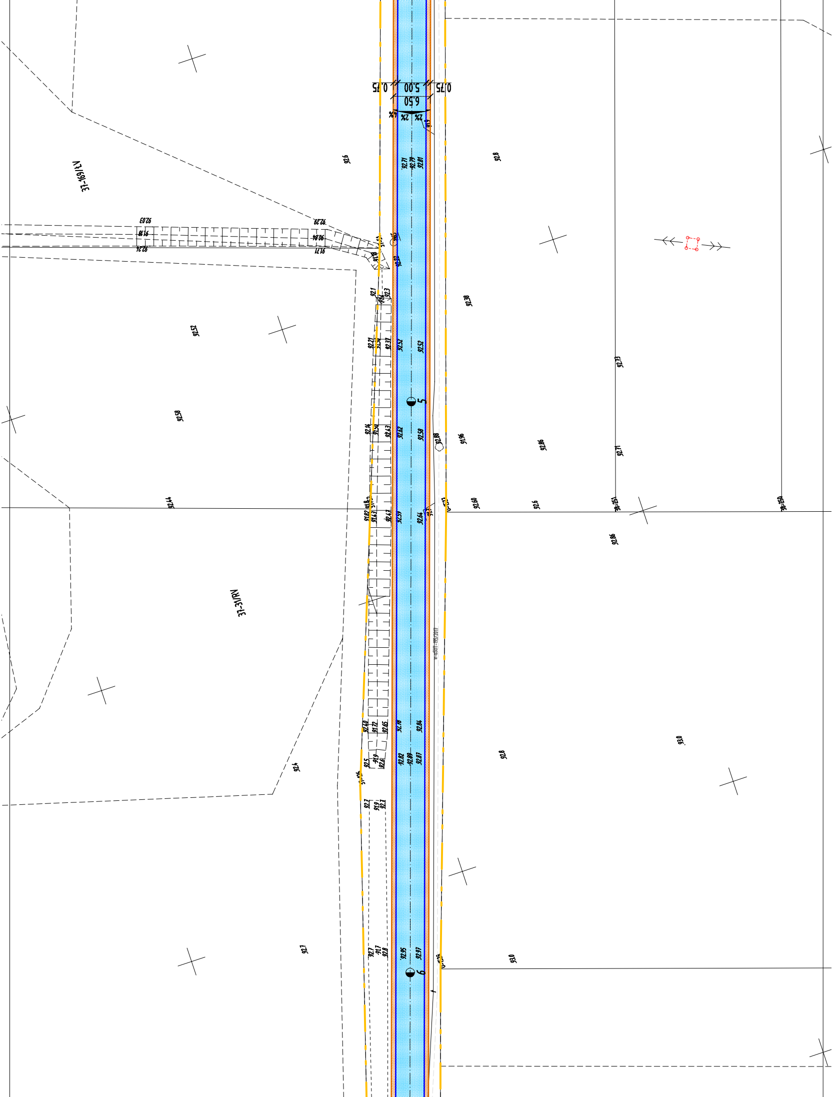
0.75
5.00
0.75
6.50
4%
2%
2%
37-169/1 LV
37-31/RV
38-251
38-250
5
6
92.6
92.8
92.71
92.79
92.81
92.03
91.18
92.26
92.29
90.84
91.71
92.52
92.38
92.73
92.58
91.96
92.86
92.71
92.44
92.60
92.6
92.86
93.0
92.8
92.4
92.7
93.0

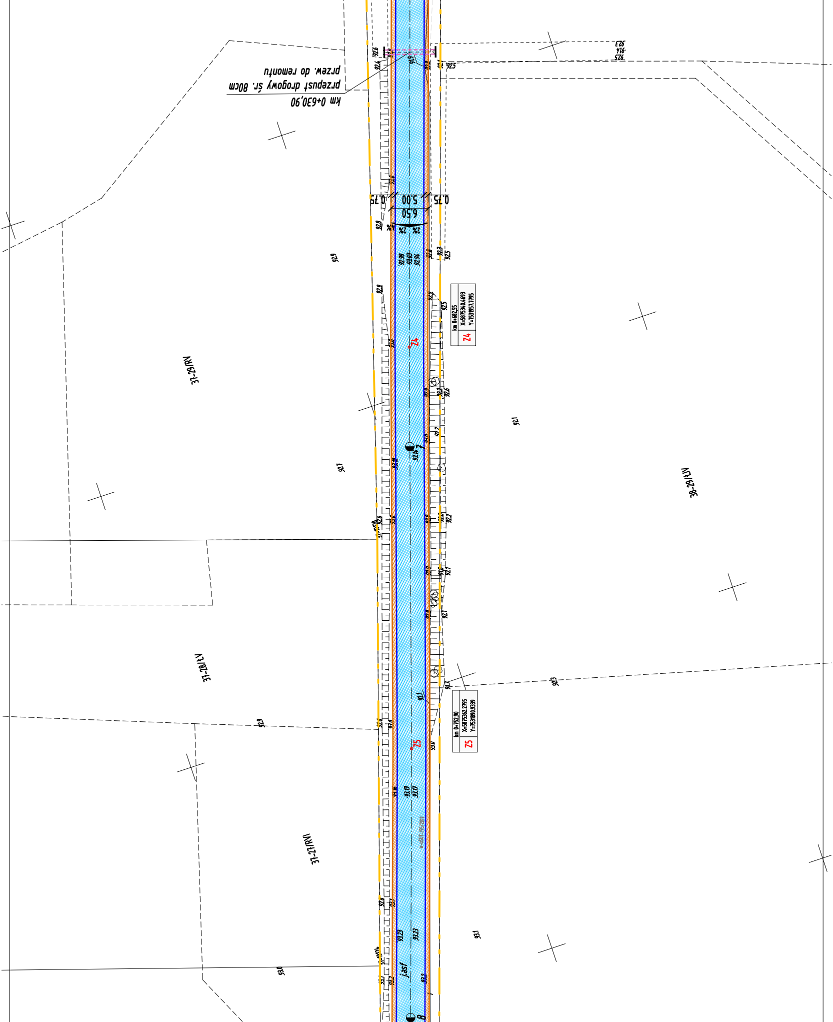
km 0+630,90
przepust drogowy śr. 80cm
przew. do remontu
0.75
5.00
0.75
6.50
2%
2%
km 0+682,55
X=5875340.4693
Y=7531957.7795
Z4
km 0+752,90
X=5875362.2795
Y=7531890.9339
Z5
37-29/RV
38-29/ŁV
37-28/ŁV
37-27/RVI
92.9
92.1
92.7
92.3
93.1
93.0
92.98
93.03
92.94
93.14
93.19
93.17
93.23
93.23
7
8
jasf

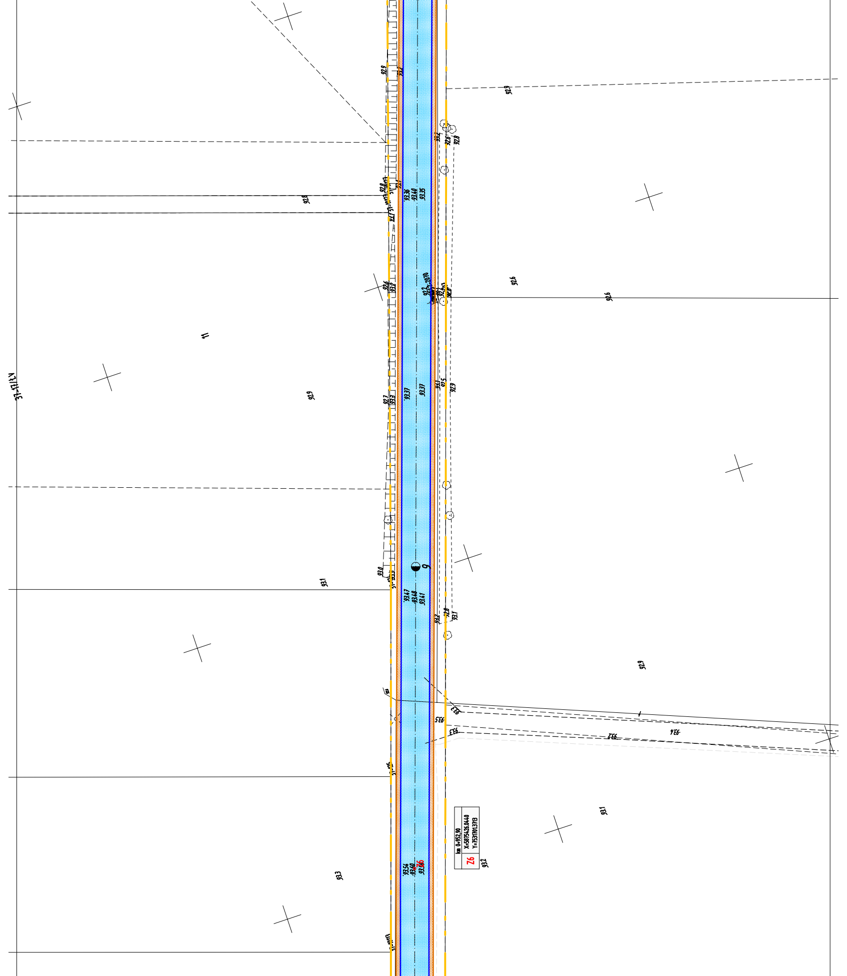

37-171/V
11
92.9
92.8
92.6
92.6
92.9
93.1
92.9
93.1
93.3
93.2
93.36
93.40
93.35
93.37
93.37
93.47
93.48
93.41
93.54
93.40
93.36
93.4
93.3
9
km 0+952,90
Z6
X=5875426,0440
Y=7531701,3713

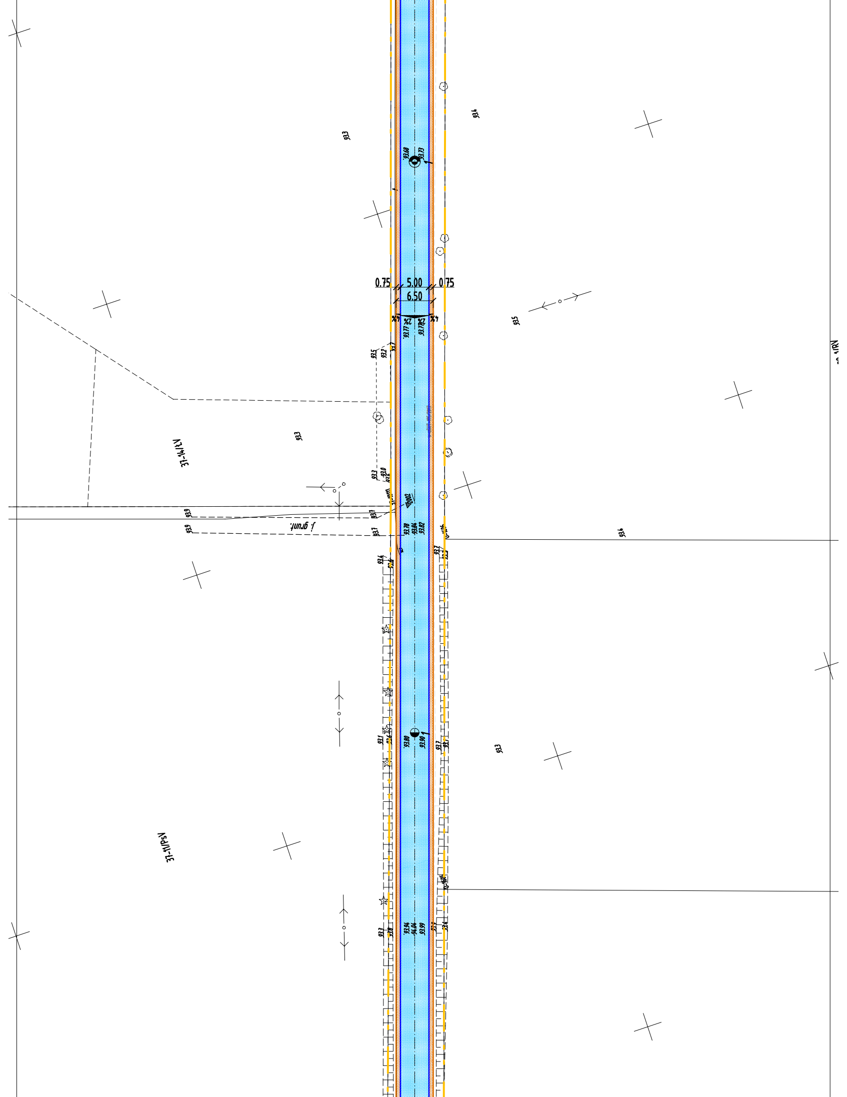
0.75
5.00
0.75
6.50
93.3
93.4
93.68
93.73
93.5
93.77
93.78
93.5
93.2
93.3
37-14/LV
93.3
93.0
0.002
93.9
93.9
93.7
93.7
j. grunt.
93.78
93.86
93.82
93.4
93.7
93.4
93.80
93.90
93.1
93.7
93.3
37-11/PsV
93.94
94.04
93.99
93.3

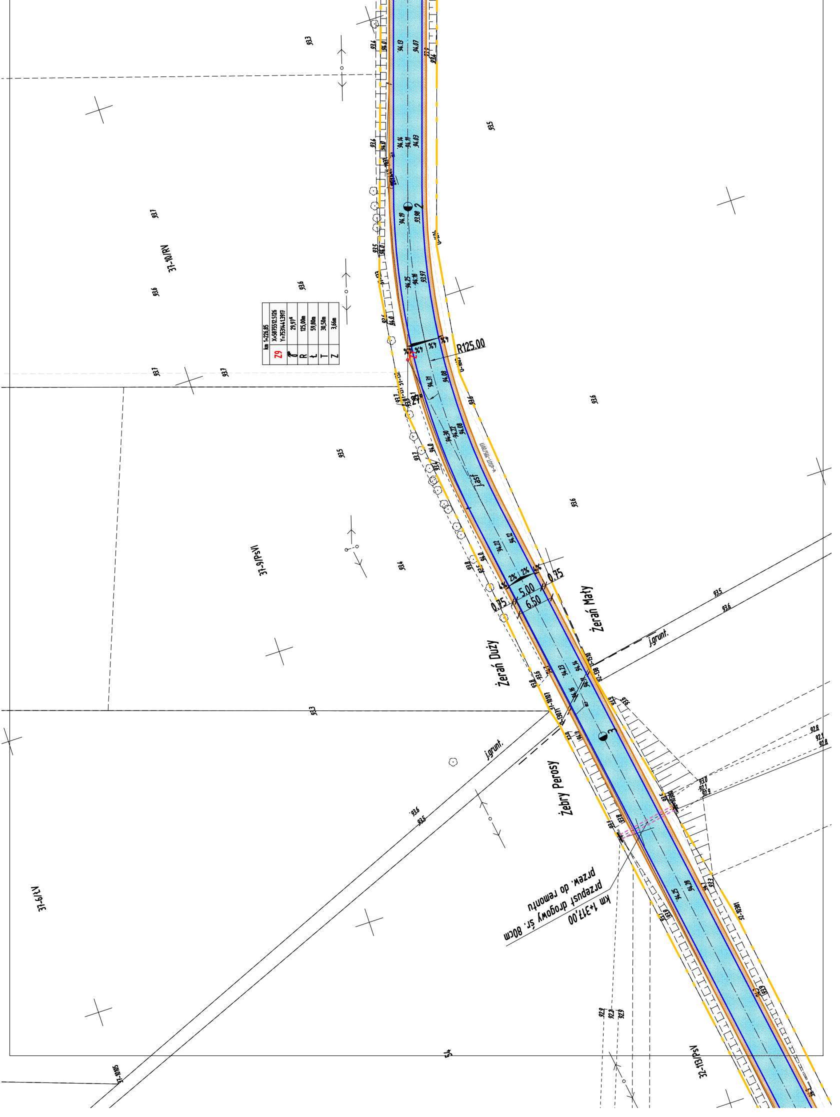

R125.00
0.75
5.00
6.50
0.75
2%
2%
4%
4%
j.asf
Żerań Duży
Żerań Mały
Żebry Perosy
j.grunt.
j.grunt.
37-10/RV
37-9/PsVI
37-6/ŁV
32-113/PsV
37-10/105
Z9
2
3
93,3
93,5
93,6
93,7
93,4
94,19
93,98
94,25
94,16
93,97
94,31
94,08
94,30
94,22
94,08
94,22
94,12
94,23
94,16
94,25
94,28
92,8
92,1
93,0
92,9

km 1+226,85	
Z9	X=5875512.5126 Y=7531441.3917
γ	29,97ᵍ
R	125,00m
Ł	59,80m
T	30,50m
Z	3,66m

km 1+317,00
przepust drogowy śr. 80cm
przew. do remontu